

CATÁLOGO DO ITEM IMPORTADO

Pleito de Inclusão de Ex-Tarifário

| Número de Controle SDIC | NCM | Sugestão de descrição do ex-Tarifário |
|-------------------------|------------|--|
| D220-20I | 8545.20.00 | Escova de contato; contendo cobre (entre 27 % e 33 % da massa total), grafite (entre 60,5 % e 70,1 % da massa total), cordoalha de cobre; com comprimento de 27,5 a 29,5 mm (+/-0,2 mm), largura de 4,0 mm (-0,03/-0,17 mm) e altura de 6,0 mm (-0,05/- 0,15 mm), cordoalha com comprimento livre de 49,0 a 51,0 mm (+1,5/-0) mm, diâmetro de 0,95 mm (+/- 0,1 mm), força mínima de extração da cordoalha da escova de 35 N; para fabricação de alternador e motor/gerador; com função de conduzir a corrente para o rotor; com aplicação em automóveis, veículos comerciais leves, caminhões, ônibus, máquinas agrícolas autopropulsadas, máquinas rodoviárias autopropulsadas. |

1. Especificações técnicas detalhadas da autopeça

(características quantitativas e qualitativas, por exemplo: dimensões, materiais de fabricação, especificações de trabalho/funcionamento [torque, potência, resistência, tensão, corrente, dureza, vazão, condutibilidade, temperatura etc.], características de hardware, software, características físicas, dentre outras inerentes a cada produto):

Comprimento de 27,5 a 29,5 mm (+/-0,2 mm), largura de 4,0 mm (-0,03/-0,17 mm) e altura de 6,0 mm (-0,05/- 0,15 mm), cordoalha com comprimento livre de 49,0 a 51,0 mm (+1,5/-0) mm, diâmetro de 0,95 mm (+/- 0,1 mm), força mínima de extração da cordoalha da escova de 35 N

2. Imagens da autopeça importada e/ou desenho esquemático (obrigatório conter as principais dimensões em milímetros):

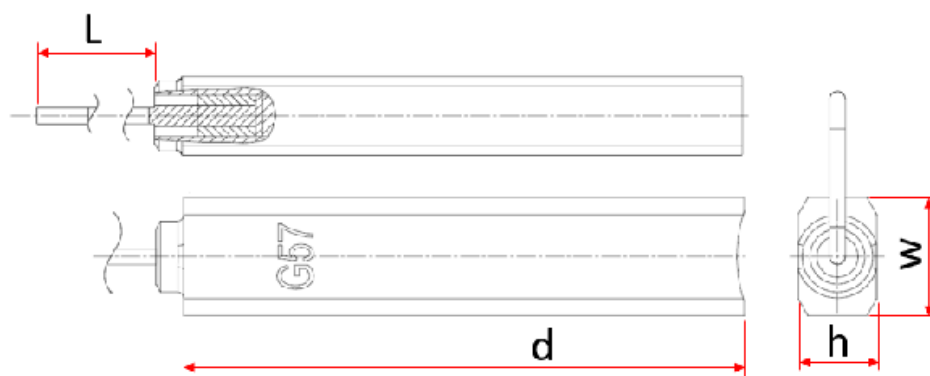

| Comprimento livre de cordoalha (L) | Altura da escova (h) | Largura da escova (w) | Comprimento da escova (d) |
|------------------------------------|----------------------|-----------------------|---------------------------------------|
| De 49 a 51 (+1,5/-0) mm | 4,0 (-0,03/-0,17)mm | 4,0 (-0,03/-0,17) mm | De 27,5 (+/- 0,2) a 29,5 (+/- 0,2) mm |

3. Aplicação do item importado (em qual produto fabricado pela empresa pleiteante o item importado será incorporado).

Aplicado em: alternador e motor/gerador

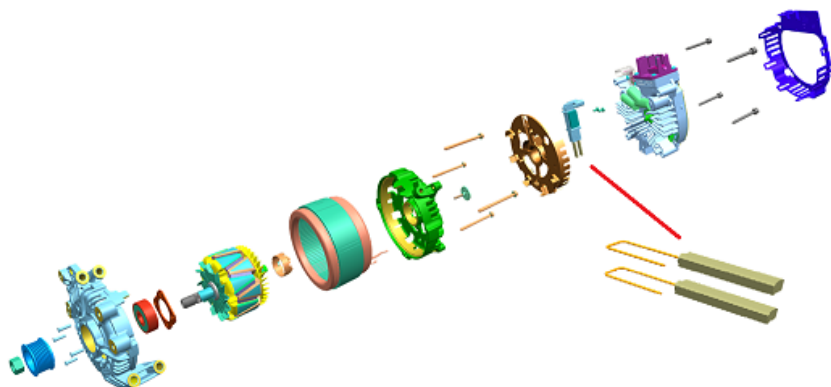

4. Função do item importado no produto fabricado pela empresa pleiteante do ex-tarifário:

Conduzir a corrente para o rotor

Veículos(s): automóveis, veículos comerciais leves, caminhões, ônibus, máquinas agrícolas autopropulsadas, máquinas rodoviárias autopropulsadas